

**Geschäftsführer**  
 Dipl.-Ing. (FH)  
 Steffen Klemm

**Stellvertretender  
 Geschäftsführer**  
 Dipl.-Ing. (FH)  
 Robert Kittel

**Assistentin der  
 Geschäftsführung**  
 Marion Meusel

SIFA

QMB (Herr Wild)

**Konstrukteure**

 Dipl.-Geol.  
Katrin Michalski

 Dipl.-Ing.  
Christine Geißler

 Dipl.-Ing. (FH)  
Nicole Hübner

 Dorit Lösel

 Annett Herzog

**Projektleiter/Projektingenieure**

 Dipl.-Ing. (FH)  
Robert Kittel

 Dipl.-Ing.  
Thomas Hapke

 Dipl.-Ing. (FH)  
Ulrich Schultz

 Dipl.-Ing. (FH)  
Paul Schlichenmaier

 Staatl. geprüfter  
Techniker  
Thomas Wild

 Dipl.-Ing. (BA)  
Carsten Müller

 Dipl.-Ing. (FH)  
Alexander König

 Dipl.-Ing. (BA)  
Wiebke-Karolin  
Suchland

 Dipl.-Ing.  
Thomas Zimmermann

 Dipl.-Ing. (BA)  
Florian Elle

 Dipl.-Ing. (FH)  
Kai Schmidt

 Dipl.-Ing.  
Tim Dworatzek

**Büroorganisation**

 **Vertrieb**  
Dipl.-Wirt.-Ing.  
Sabine Michael

 **Projektassistentin**  
Petra Grünberg

**Technische Assistenz**

 BA-Student  
Olaf Schreier

 BA-Student  
Christian Kirilov

 TU/FH-Student  
Christian Schwind

 TU/FH-Student  
Simon Dunger

 BA-Studentin  
Anne-Katrin Binner

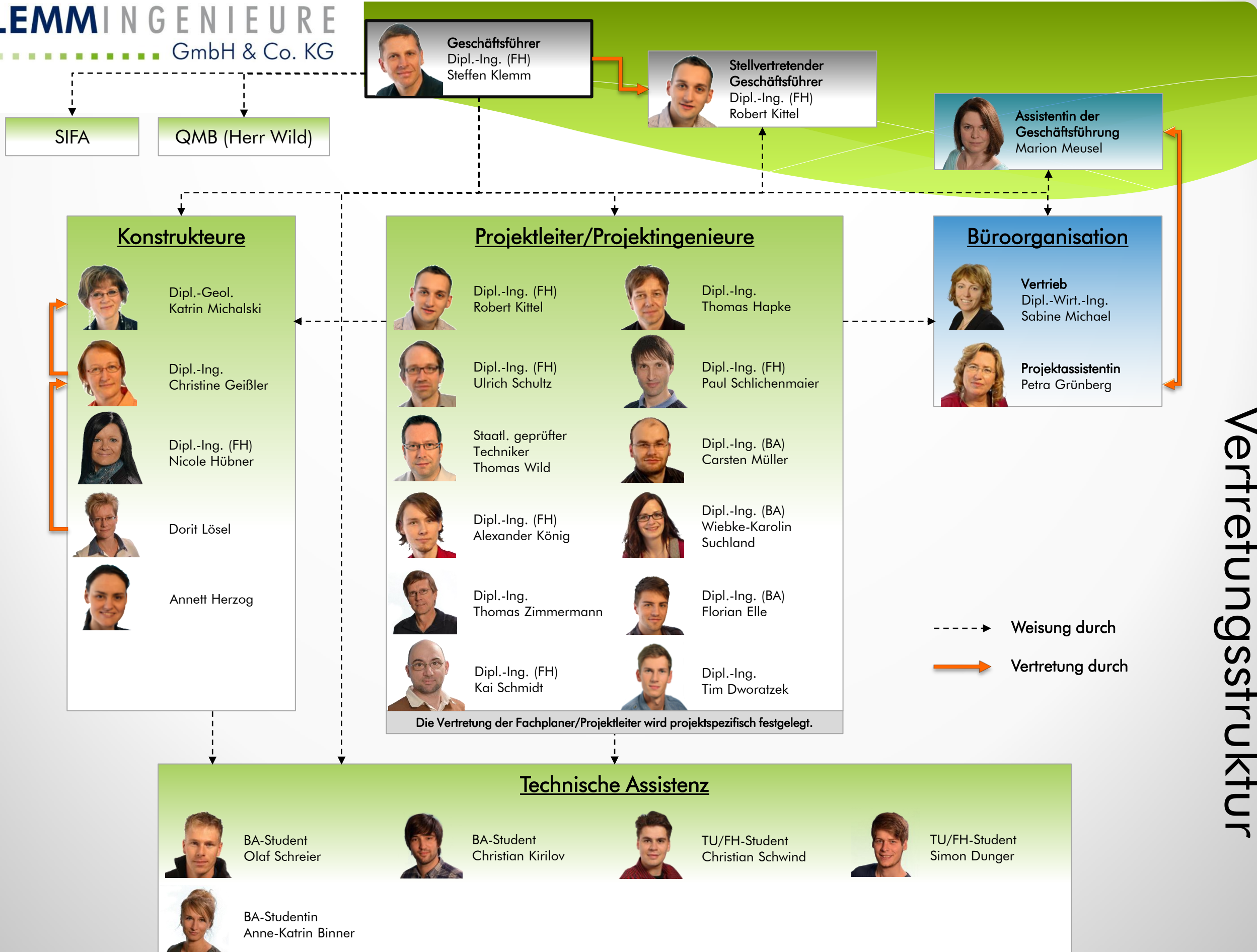

Vertretungsstruktur